

LEGENDA

- LIMITE BACINO IDROGRAFICO FIUME ROIA
- LIMITE DELL'ACQUIFERO PRESUNTO
- LIMITE DELL'ACQUIFERO
- GRANDI DERIVAZIONI A.M.A.J.E.
- ▲ GRANDI DERIVAZIONI AIGA/GDU
- GRANDI DERIVAZIONI PEDAIGO
- pm pozzi monitorati ARPAL

| SIMBOLI | derivazioni | scoperti | pozzi | RILASCI | USO |
|---------|-------------|----------|-------|---------|---|
| ● | D | S | P | R | INDUSTRIALE |
| ● | D | S | P | R | IRRIGUO |
| ● | D | S | P | R | CONSUMO UMANO |
| ● | D | S | P | R | ISOLINICO E ASSIMILATI |
| ● | D | S | P | R | PER IRRIGAZIONE DI ATTREZZATURE SPORTIVE E DI AREE DESTINATE A VERDE PUBBLICO |
| ● | D | S | P | R | PER PESCOLTURA |
| ● | D | S | P | R | INDUSTRIALE |
| ● | D | S | P | R | ALTRO |

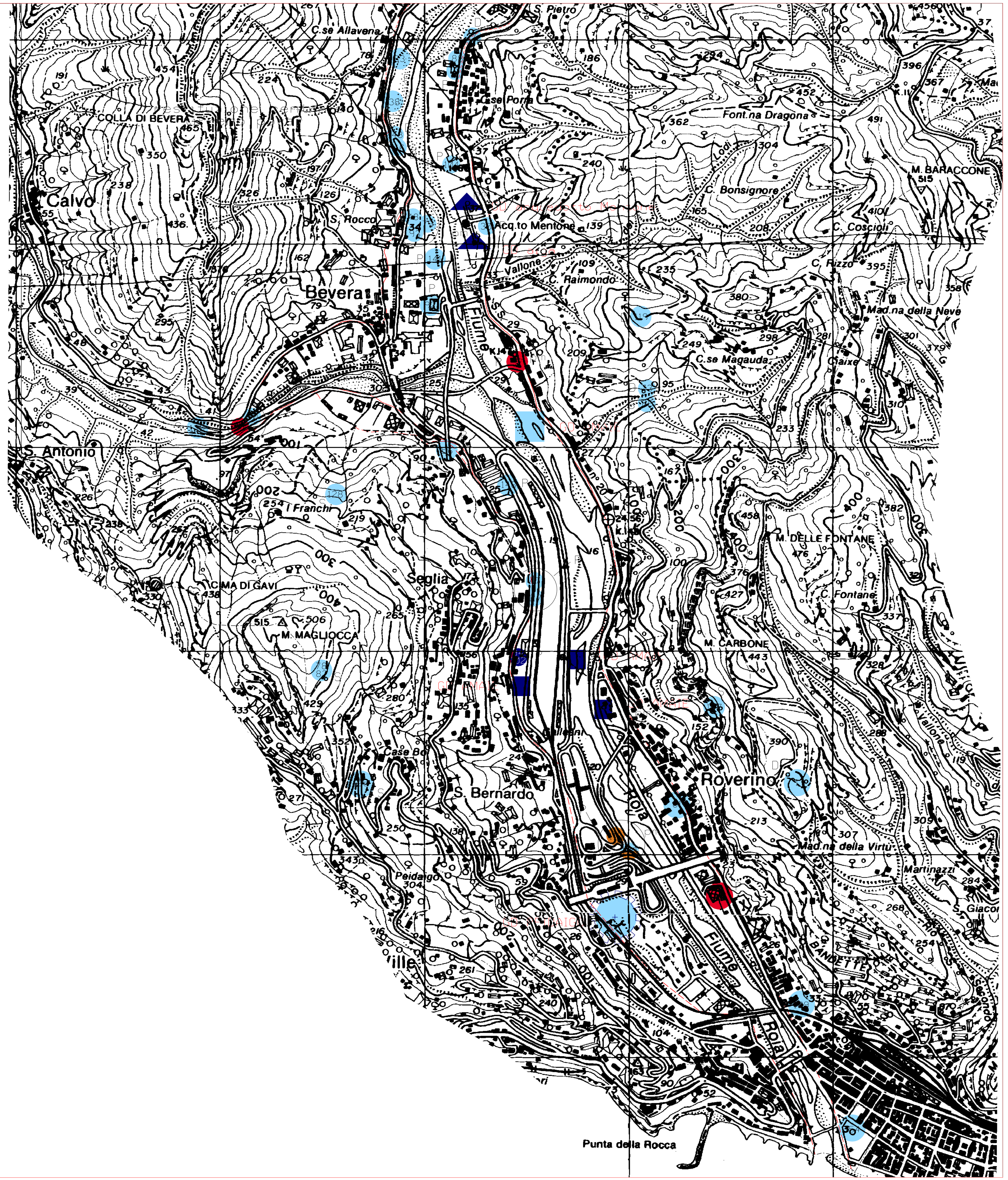

REGIONE LIGURIA
PROVINCIA DI IMPERIA



AUTORITA' DI BACINO DI RILIEVO REGIONALE
PROVINCIA DI IMPERIA

AMBITO N.1 ROIA

PIANO DI BACINO STRALCIO SUL BILANCIO IDRICO
DEL FIUME ROIA

TAV. 5.2

CARTA DELLE UTILIZZAZIONI IN ATTO

IMPERIA
ADOTTATO CON D.C.P. n. 57
del 23/07/09
APPROVATO CON D.C.P. n.38
del 29/06/10

SCALA 1:5.000