

**LEGENDA**

--- LIMITE BACINO IDROGRAFICO FIUME ROIA

LIMITE DELL'ACQUIFERO PRESUNTO

LIMITE DELL'ACQUIFERO

- COMPLESSO ALLUVIONALE - C.A.**  
( depositi alluvionali di fondovalle; ciottoli; ghiaie; ghiaie sabbiose con ciottoli);  
grado di permeabilita' alto, medio nei termini granulometricamente eterogenei e meno grossolani; per porosita', subordinatamente per fessurazione nelle alluvioni cementate.
- ROCCE BRECCIOIDI - COLTRIDETRITICHE - RB - CD**  
grado di permeabilita' da medio ad alto nei termini granulometricamente piu' grossolani; per porosita' e/o per fessurazione
- ROCCE CALCAREE - ROCCE ARENACEE - RC - RA**  
grado di permeabilita' pressoché medio ma variabile da basso ad elevato; per fratturazione e per carsismo
- ROCCE ARGILLOSE - R, ARG**  
grado di permeabilita' pressoché nullo

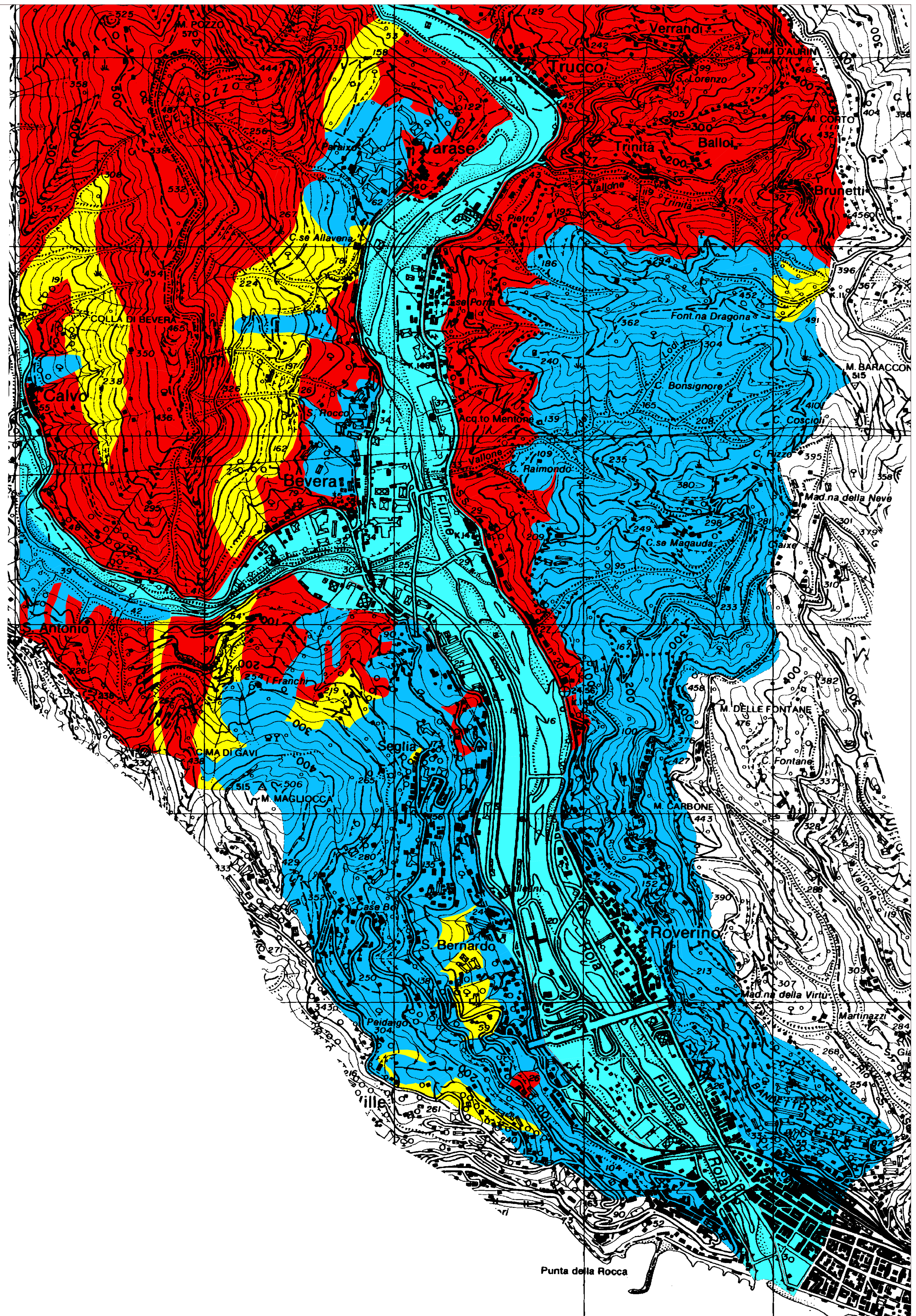

REGIONE LIGURIA  
PROVINCIA DI IMPERIA



AUTORITA' DI BACINO DI RILIEVO REGIONALE  
PROVINCIA DI IMPERIA

AMBITO N.1 ROIA

PIANO DI BACINO STRALCIO SUL BILANCIO IDRICO  
DEL FIUME ROIA

TAV. N. 5

CARTA DELL'ACQUIFERO ALLUVIONALE

IMPERIA  
ADOTTATO CON D.C.P. n. 57  
del 23/07/09  
APPROVATO CON D.C.P. n.38  
del 26/09/10

SCALA 1:10.000